

◆ UM ANO DE LUTA ◆

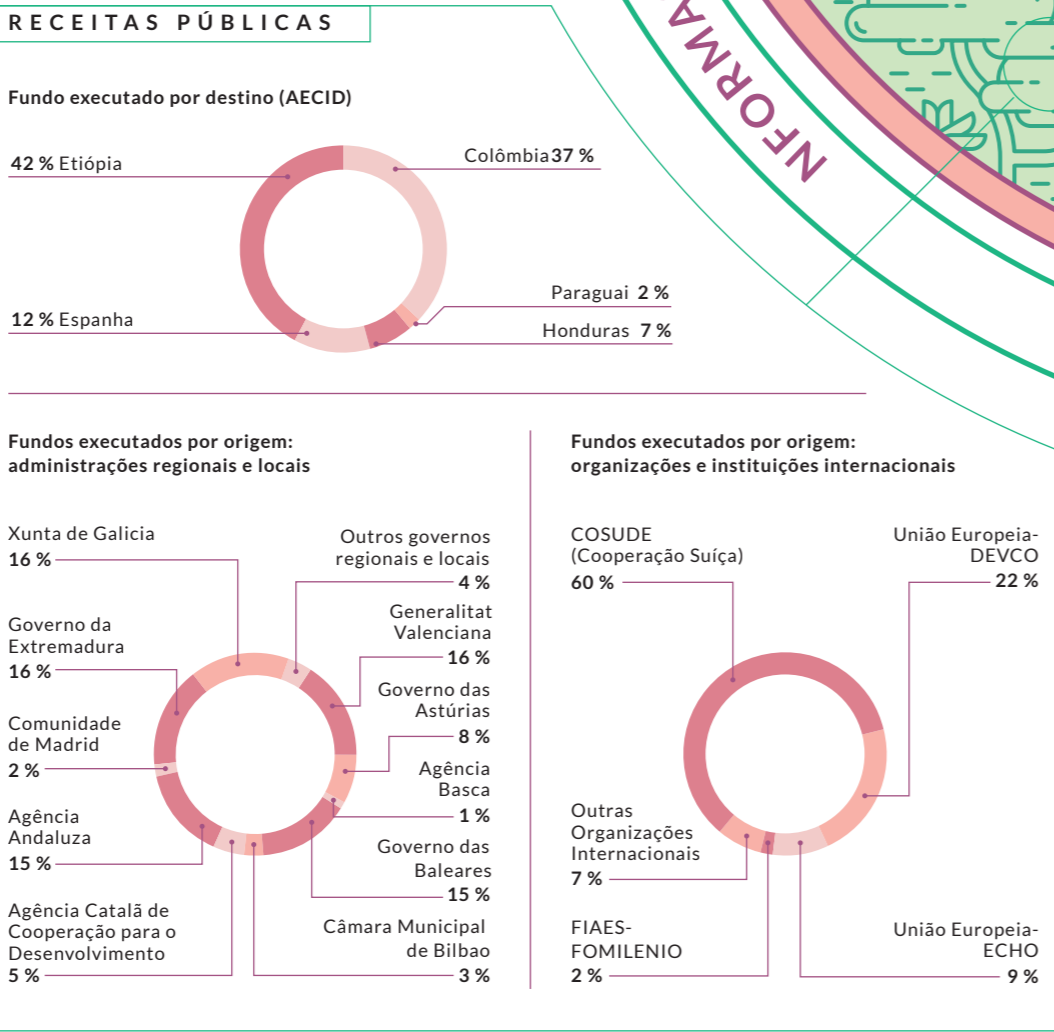

≡ CONTRA O FOSSO ≡

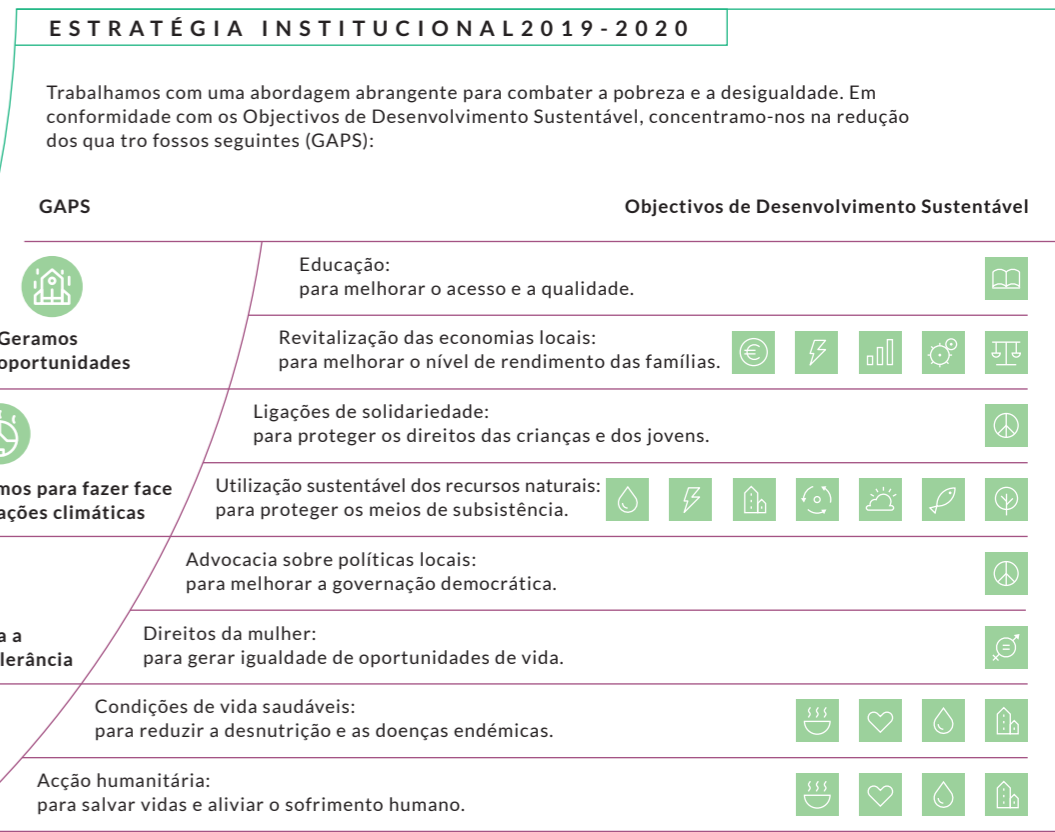

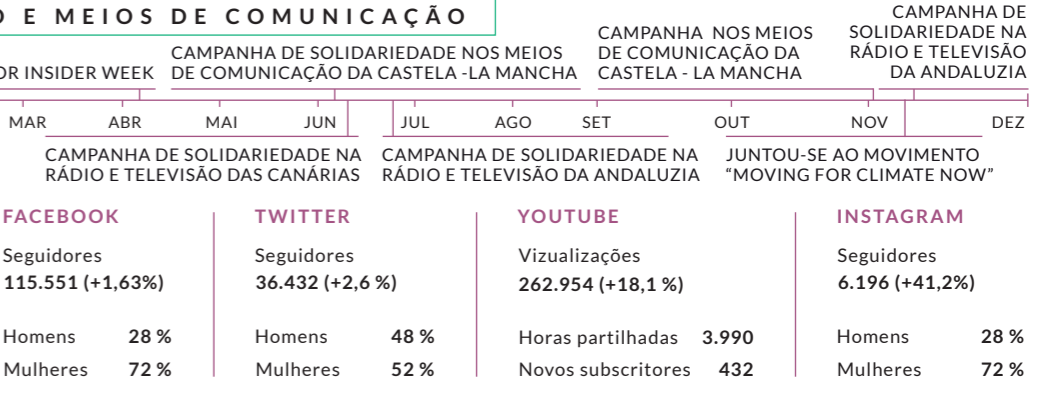
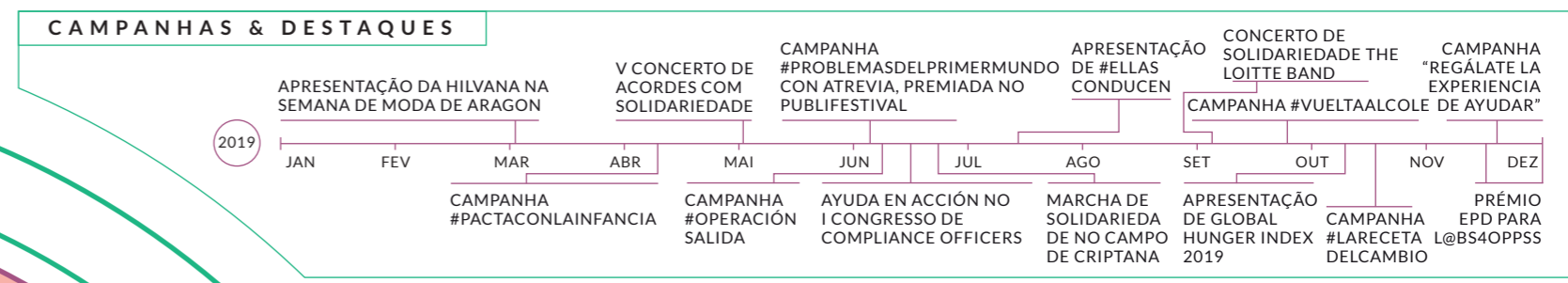
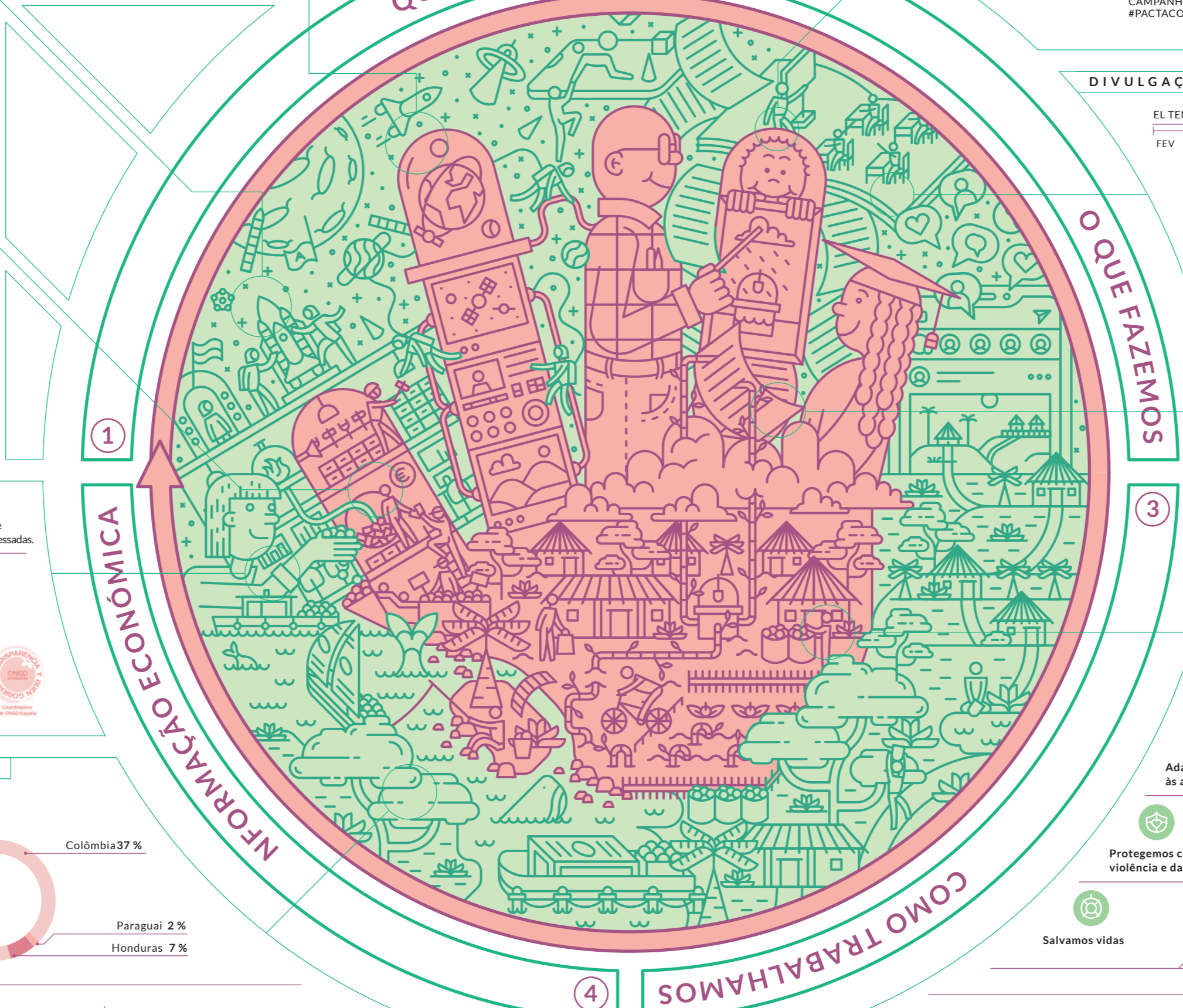
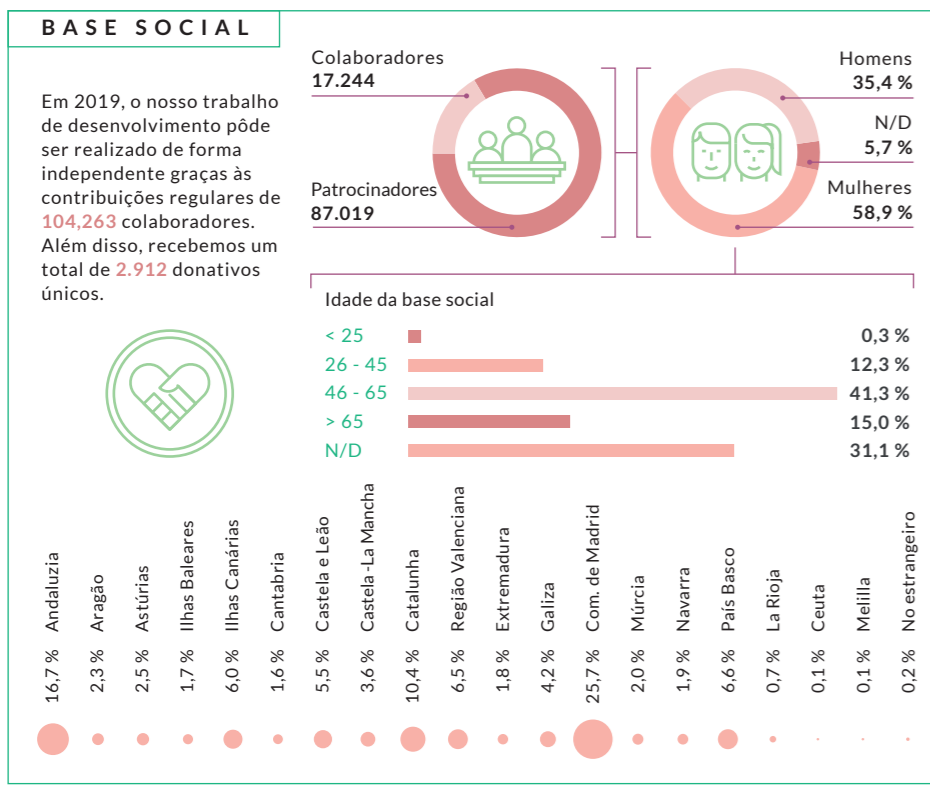
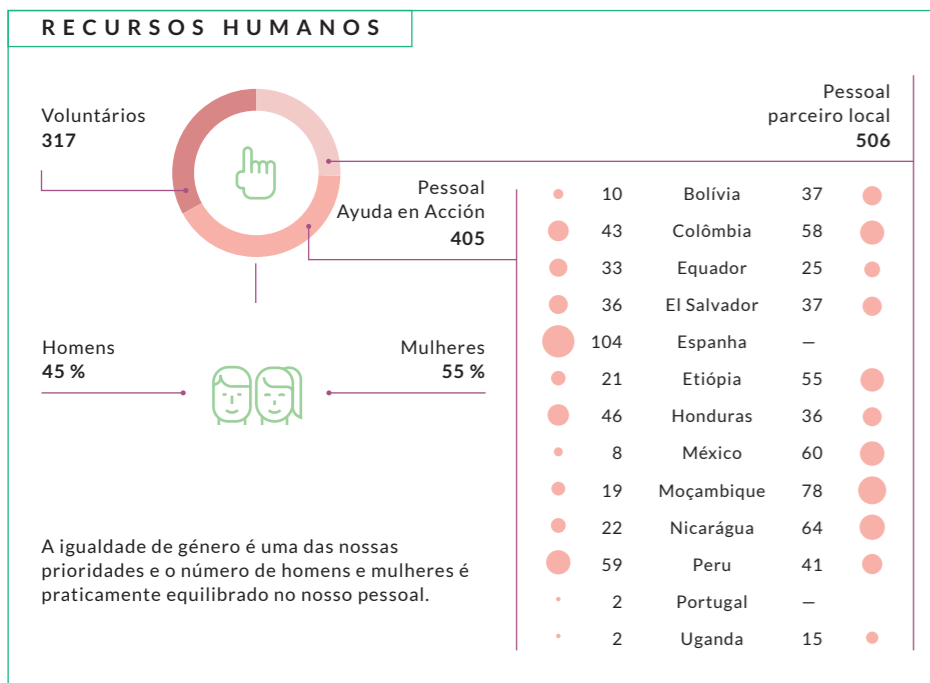

Em 2019, ajudámos mais de 800.000 pessoas graças à solidariedade de 104.000 colaboradores e 590 empresas e instituições públicas. Hoje gozamos de uma vida digna e sustentável onde podem exercer plenamente os seus direitos.

Este ano, iniciámos uma nova estratégia institucional centrada em colmar as lacunas e desigualdades marcadas pela Agenda 2030 para o Desenvolvimento Sustentável. Juntos estamos a ajudar a não deixar ninguém para trás

#2019enAeA

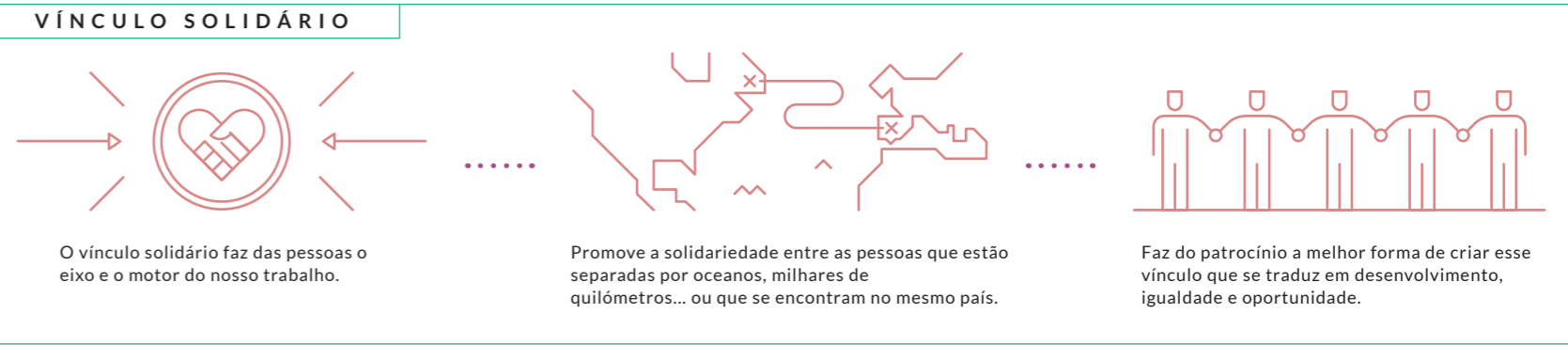
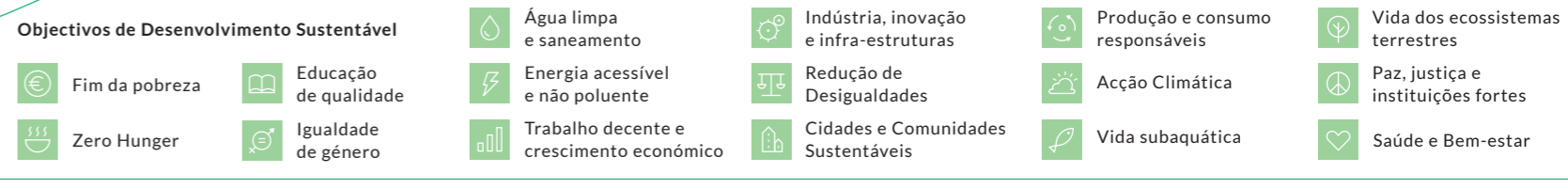

# PARCEIROS LOCAIS

Organizações com as quais Ayuda en Acción colabora para levar a cabo a intervenção nos territórios em que trabalha.

- ÁFRICA**
  - Etiópia
    - ActionAid
    - WRDA
    - AOC
    - Hope For Justice
    - WISE
    - SoS Sahel Ethiopia
    - CIFA
  - Quênia
    - ActionAid
    - Kirira Foundation
  - Malawi
    - ActionAid
  - Mocambique
    - Wiwana
    - MULEIDE
    - Mundukide
    - ADEL
    - ESSOR
    - ActionAid
  - Uganda
    - CEFORD
    - Global AIM
    - Jesuit Refugee Service Uganda(JRS)
    - ActionAid
- ASIA**
  - Índia
    - Chinthana Foundation
    - SAI
    - Rural Human Development Center (RHDC)
    - Sans Grammatni Sansthan
  - Nepal
    - Maiti Nepal
- LATAM**
  - Equador
    - Proyecto Salesiano
    - Chicos Trabajadores de la Calle
    - Fundo Ecuatoriano Populorum Progressio(FEPP)
    - Corporación Regional Esmeralda Ibarra para a Formação e Desenvolvimento Integral (CFODI)
    - Fundo Ecuatoriano Populorum Progressio(FEPP)
    - Regional Latacunga
  - Peru
    - Escola Rural d e Educação e Saúde (ESCAES)
    - Centro de Investigación e Empreendedorismo para o Desenvolvimento Integral La Libertad (CIEDI)
    - Centro de Desenvolvimento Agrícola (CEDAP)
    - Asociación Arariwa (ARARIWA)
    - Centro de Ideias
    - Centro de Estudos e Promoção do Desenvolvimento (DESCO SUR)
    - Rede de Entidades para o Desenvolvimento Solidário (REDES)
    - Promoção da Comunicação, Desenvolvimento e Libertação (COPRODEL)
    - Instituto de Investigación e Promoção Social (IDIPS)
    - Asociación para o Desenvolvimento da Amazônia Andina (Huiñu Mayu)
    - CERF
  - Bolívia
    - Fundación Intercultural Norte
    - Sul
    - Centro para a Promoção da Agricultura Camponesa (CEPAC)
    - Centro Educativo Multiserviços (CEMS)
    - Promotores agrícolas (PROAGRO)
    - Ação Cultural Loyola (ACLO)
    - Instituto Politécnico Tomás Katari (IPTK) El Salvador
    - Fundación Salvador del Mundo (FUSALMO)
    - Asociación para a Cooperación e Desenvolvimento Comunitário de El Salvador (CORDES)
    - Fundación para o Desenvolvimento Socioeconómico e Restauração Ambiental (FUNDESVRAM)
  - Nicarágua
    - Organización para o Desenvolvimento Económico e Social do Espaço Urbano e Rural (ODESAR)
    - Instituto Politécnico Tomás Katari (IPTK) El Salvador
    - Rede da Casa Mãe (REDCAM) e o Movimento Comunitário Nicaraguense de Matagalpa
    - Centro de Serviços de Promoção e Assessoria em Investigação, Desenvolvimento e Formação para o Sector Agrícola (PRODESA)
    - Fundação Mãe Terra (FUMAT)
    - Fundação Mulheres e Desenvolvimento Económico Comunitário (FUMDEC)
    - Rede da Casa Mãe (REDCAM) e o Movimento Comunitário Nicaraguense de Matagalpa
- ÁFRICA**
  - Movimento Comunitário Nicaraguense de Somoto
- Honduras**
  - Fundação em Acção Comunitária das Honduras (FUNACH)
  - Comissão de Acção Social Mennonita (CASM)
  - Organização Cristã para o Desenvolvimento Integral das Honduras "OCDIH" e Ayuda en Acción
- México**
  - Patrónato Pro Educación Mexicano A.C.
  - Fundação de Apoio à Criança FAI Sonora
  - Defesa Civil para o Desenvolvimento (ECCOS)
  - INCIDE
- Colômbia**
  - Corporación de Desenvolvimento Solidário (CDS)
  - Instituto Mayor Campesino (IMCA)
  - Corporación Vallepaz
  - Corporación ECOS
  - Asociación para o Desenvolvimento Camponés
  - ADC
  - CINDAP
- Guatemala**
  - ASOPEC-HASEDECHI
  - MancomunidadCopan Chorti
  - MancomunidadMontañaGigante

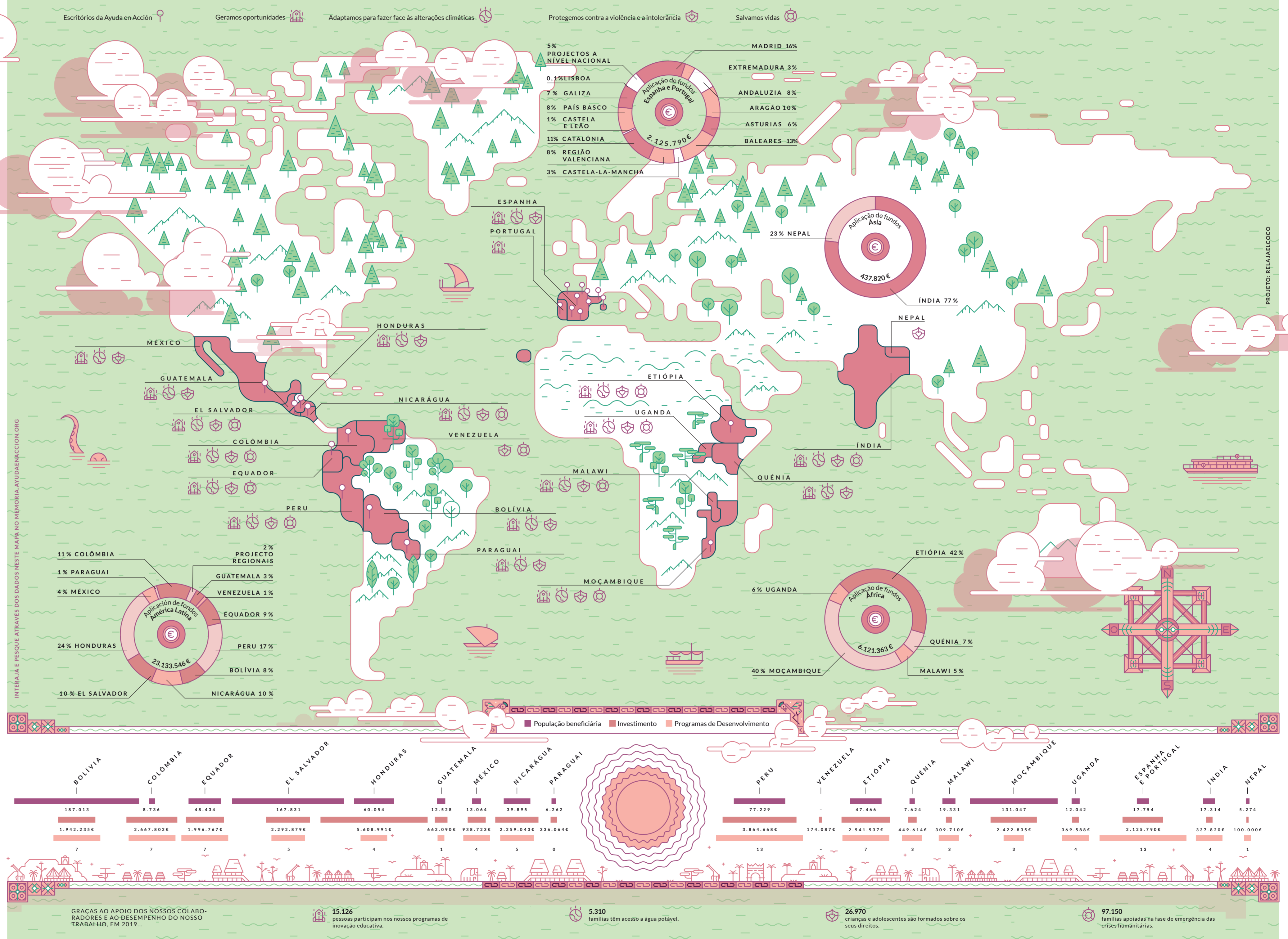

GRACAS AO APOIO DOS NOSSOS COLABORADORES E AO DESEMPENHO DO NOSSO TRABALHO, EM 2019...

15.126 pessoas participam nos nossos programas de inovação educativa.

5.310 famílias têm acesso a água potável.

26.970 crianças e adolescentes são formados sobre os seus direitos.

97.150 famílias apoiadas na fase de emergência das crises humanitárias.

PROJETO: RELAJAELCOCO

Visite  
[memoria.ayudaenaccion.org](http://memoria.ayudaenaccion.org)  
e descubra dados interactivos  
e mais informações sobre o **#2019enAeA**

